



Tre impegni rilevanti tra SuperLiga e Champions In arrivo una trasferta e due appuntamenti casalinghi

Se il buongiorno si vede dal mattino, la vittoria esterna in Champions League nel primo match del 2022 è solo un assaggio di quello che i giganti biancorossi regaleranno ai sostenitori. Il calendario è concentrato e impegnativo, ma il DNA della Lube impone di affrontare di petto ogni ostacolo, a partire dalla complicata trasferta a **PIACENZA** di **mercoledì 19 gennaio** (ore 20:30) per il recupero del 2° turno di ritorno.

Domenica 23 gennaio (ore 18 con diretta Rai Sport), Civitanova ospiterà **MONZA** all'Eurosuole Forum nell'11ª giornata di ritorno anticipata. **Mercoledì 26 gennaio** (ore 19:30), tra le mura amiche, riecheggerà la musica della **CHAMPIONS LEAGUE** per la 4ª giornata della Pool C contro gli **sloveni del MARIBOR**, sfida importantissima in chiave qualificazione.



MALAGRIDA

CIVITANOVA MARCHE VIA EINAUDI 290
TOLENTINO ZONA INDUSTRIALE "LA RANCIA"
CAMERANO AN VIA DELLE TERME VICINO ALL'IKEA

LUBE VOLLEY NEWS



Reg. Trib. MC n. 356/93 del 6 ottobre 1993

LUBEVOLLEY NEWS Editrice: A.S. Volley Lube Srl, MC • Distribuzione gratuita
Direttore responsabile: Marco Tentella • Videopaginazione: Maurizio Spalvieri

N. 8 del 16 gennaio 2022
Stampa: Tip. Sangiuseppe srl

La COPPA ITALIA torna all'Eurosuole Forum La sfida contro MILANO vale la Final Four



Tra la Cucine Lube e il pass per la 12ª Final Four consecutiva di Del Monte® Coppa Italia c'è l'Allianz Milano, team approdato alla gara unica dei Quarti in virtù del settimo posto alla fine del girone di andata della Regular Season. Nella prima parte della SuperLiga i cucinieri hanno strappato un successo per 3-0 sui meneghini al Forum di Assago al termine di tre set tirati e ora devono ripetersi in una sfida da dentro o fuori. Simon e compagni sono stati fermi per due settimane a causa della positività al Covid-19 di ben 9 atleti, rinviando quattro gare e sostenendo allenamenti a ranghi ridotti, ma mercoledì in Polonia, all'esordio nel 2022, è arrivata l'ennesima prova di forza dei campioni d'Italia, che in CEV Champions League hanno espugnato la Gliwice Arena al tie break contro lo Zaksa infliggendo la prima sconfitta stagionale ai campioni d'Europa. Un successo dalla forza propulsiva per lottare su tutti i fronti. Vincitrice delle ultime 2 edizioni della Coppa Italia e con 7 trofei con la coccarda tricolore in bacheca, Civitanova cerca la spinta dei tifosi per approdare alla Final Four bolognese slittata al fine settimana del 5 e 6 marzo. Milano è in forma, viene da tre vittorie di fila e venderà cara la pelle.



LUBE Volley



@VolleyLube



Lube Volley Channel



asvolleylube



EDILIZIA CIVILE E INDUSTRIALE
RISTRUTTURAZIONI E CONSOLIDAMENTI STRUTTURALI
RESTAURI E RISANAMENTI CONSERVATIVI - OPERE SU BENI VINCOLATI

www.domus-costruzioni.it



Sede: Fabriano (AN) - Via G. Di Vittorio, 28/E - 0732.24142

Un unico fornitore per tutti
i servizi di connettività,
ICT e telefonia.

connesi®
TUTTI SEMPRE OVUNQUE



vi presenta le formazioni di oggi:

CUCINE LUBE _ CIVITANOVA

Allianz MILANO

Nr	Nome	R	Anno	H	Naz.
1	GARCIA FERNANDEZ Gabi	S	'99	200	PUR
2	KOVAR Jiri	S	'89	202	ITA
3	SOTTILE Daniele	P	'79	186	ITA
4	MARCHISIO Andrea	L	'90	186	ITA
5	JUANTORENA Osmany	S	'85	200	ITA
6	JERONCIC Rok	C	'01	207	ITA
7	BALASO Fabio	L	'95	178	ITA
8	SANTOS DE SOUZA Ricardo Lucarelli	S	'92	196	BRA
9	ZAYTSEV Ivan	S	'88	204	ITA
12	DIAMANTINI Enrico	C	'93	204	ITA
13	SIMON Robertlandy	C	'87	208	CUB
15	DE CECCO Luciano	P	'88	194	ARG
17	ANZANI Simone	C	'92	203	ITA
23	YANT HERRERA Marlon	S	'01	204	CUB

Nr	Nome	R	Anno	H	Naz.
1	CHINENYEZE Barthelemy	C	'98	204	FRA
2	STAFORINI Matteo	L	'03	192	ITA
5	DALDELLO Nicola	P	'83	185	ITA
7	ROMANÒ Yuri	S	'97	203	ITA
8	MAIOCCHI Matteo	S	'98	191	ITA
9	PATRY Jean	S	'96	208	FRA
11	PIANO Matteo	C	'90	209	ITA
12	MOSCA Leandro	C	'00	209	ITA
14	ISHIKAWA Yuki	S	'95	192	JPN
15	DJOKIC Jovan	S	'93	190	SUI
16	PORRO Paolo	P	'01	183	ITA
17	JAESCHKE Thomas	S	'93	198	USA
18	PESARESI Nicola	L	'91	190	ITA

Allenatore: Gianlorenzo **BLENGINI**
Assistente: Romano **GIANNINI**

Allenatore: Roberto **PIAZZA**
Assistente: Marco **CAMPERI**



Match numero 16 con l'Allianz Milano

Biancorossi avanti con 13 vittorie e 2 sconfitte, tutte in Regular Season. Civitanova ha vinto le ultime tre sfide con i meneghini, ma Milano nel 2019/20 espugnò l'Eurosuole Forum al tie break. **Gli ex:** il palleggiatore **Daniele Sottile** ha vestito i colori degli ambrosiani nel 2015/16, il libero **Nicola Pesaresi** era alla Lube nella stagione 2016/17. Il centrale **Simone Anzani** è a 5 sigilli dal traguardo personale dei 100 punti in Coppa Italia, mentre **Lucarelli** è a 16 sigilli dai primi 500 tra Trento e Lube. Sul fronte opposto **Yuki Ishikawa** è a 5 punti dai 1600 dal suo approdo in Italia.



Tabellone DEL MONTE® COPPA ITALIA SUPERLEGA 2021~2022

1^a PERUGIA 19 genn 0
8^a PADOVA ore 20:30 0

VINCENTE 1^a~8^a 0

4^a MODENA 16 genn 0
5^a PIACENZA ore 18 0

VINCENTE 4^a~5^a 0

QUARTI DI FINALE

SEMIFINALI

FINALE

2^a CUCINE LUBE 16 genn 0
7^a MILANO ore 18 0

VINCENTE 2^a~7^a 0

3^a TRENTINO 16 genn 0
6^a MONZA ore 18 0

VINCENTE 3^a~6^a 0

SEMIFINALI e FINALE
Diretta RAI Sport

VINCENTE
Semifinale 1

VINCENTE
Semifinale 2

Domenica 6 MARZO ore 18
FINALE

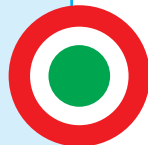

FINAL FOUR
Palasport da definire

Sabato 5 MARZO ore 15:15
1^a SEMIFINALE (Vincite 1^a-8^a • Vincite 4^a-5^a)
Sabato 5 MARZO ore 17:45
2^a SEMIFINALE (Vincite 2^a-7^a • Vincite 3^a-6^a)



CUCINE LUBE CIVITANOVA presenta lo sponsor del match

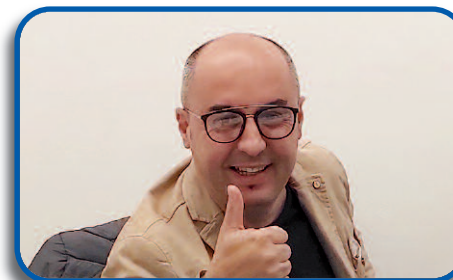

0733.70424



Definisco il mio locale un Contemporary Italian Fish, crudità di mare dove la fa da padrona la freschezza ittica. Una location moderna ed elegante allo stesso tempo, con personale attento alle esigenze del Cliente. In poche parole: la passione da noi non manca!

Massimo

